POMMARD PREMIER CRU

TERRITOIRE

L'appellation : 115 ha 82 a.

TERRITORY

Area of the appellation: 115 h 82 a.

HISTOIRE ET ÉTYMOLOGIE

Le village de Pommard est situé entre Beaune et Volnay. À cet endroit, la Côte de Beaune s'incline légèrement du côté d'Autun. Les belles demeures et le bâti religieux indiquent que la terre a appartenu aux Ducs de Bourgogne, à de vieilles familles comme les Marey-Monge et bien sûr aux moines de Cîteaux.

Polmarcus en 885, Pommard viendrait sans doute d'un patronyme gaulois Polmarcos.

HISTORY AND ETYMOLOGY

The village of Pommard is situated between Beaune and Volnay. In this place, the Côte de Beaune slopes slightly on the Autun side. Elegant mansions and religious buildings indicate that this land once belonged to the Dukes of Burgundy, to long-established dynasties such as the Marey-Monge family and of course to the monks of Cîteaux.

Polmarcus in 885, it is believed that Pommard undoubtedly comes from a Gallic surname, Polmarcus.

LE MILLÉSIME 1978

Un millésime exceptionnel malgré une année froide à maturité tardive qui vit la floraison démarrer le 9 juin et s'étirer jusqu'au 6 juillet. Septembre et octobre ont été deux mois exceptionnels avec dix heures de soleil par jour et le vent du nord comme allié contre les maladies. Les vins avaient une texture en dentelle, un fruité charnu et juteux et des tanins puissants : toutes les qualités pour affronter des décennies de garde.

THE 1978 VINTAGE

This is an exceptional vintage, despite being a cold year, that ripened behind schedule, with a long flowering period from the 9th of June to the 6th of July. September and October were two exceptional months with 10 hours of sunshine a day and the North wind as an ally against diseases. The wines had a refined texture, fleshy fruit and strong tannins: all of the qualities required to withstand decades of ageing.

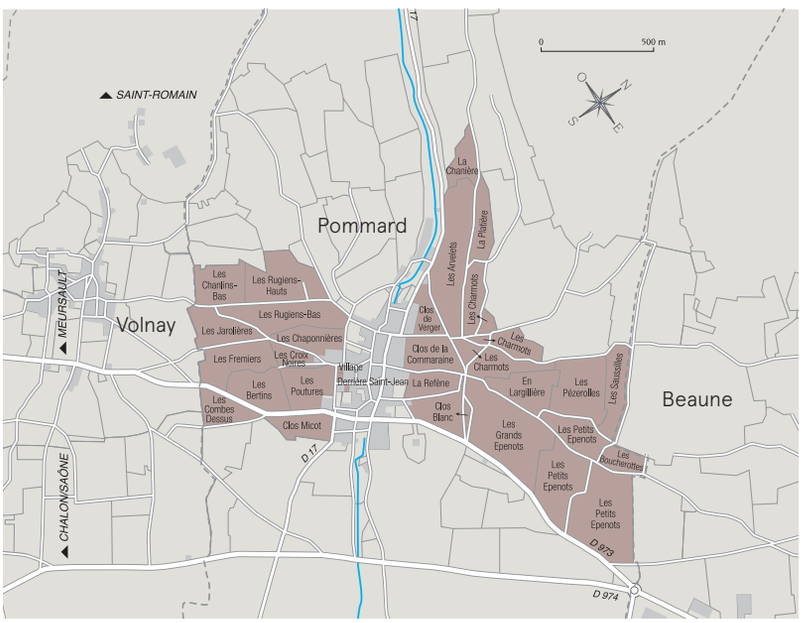

A.O.C. Village Premier Cru